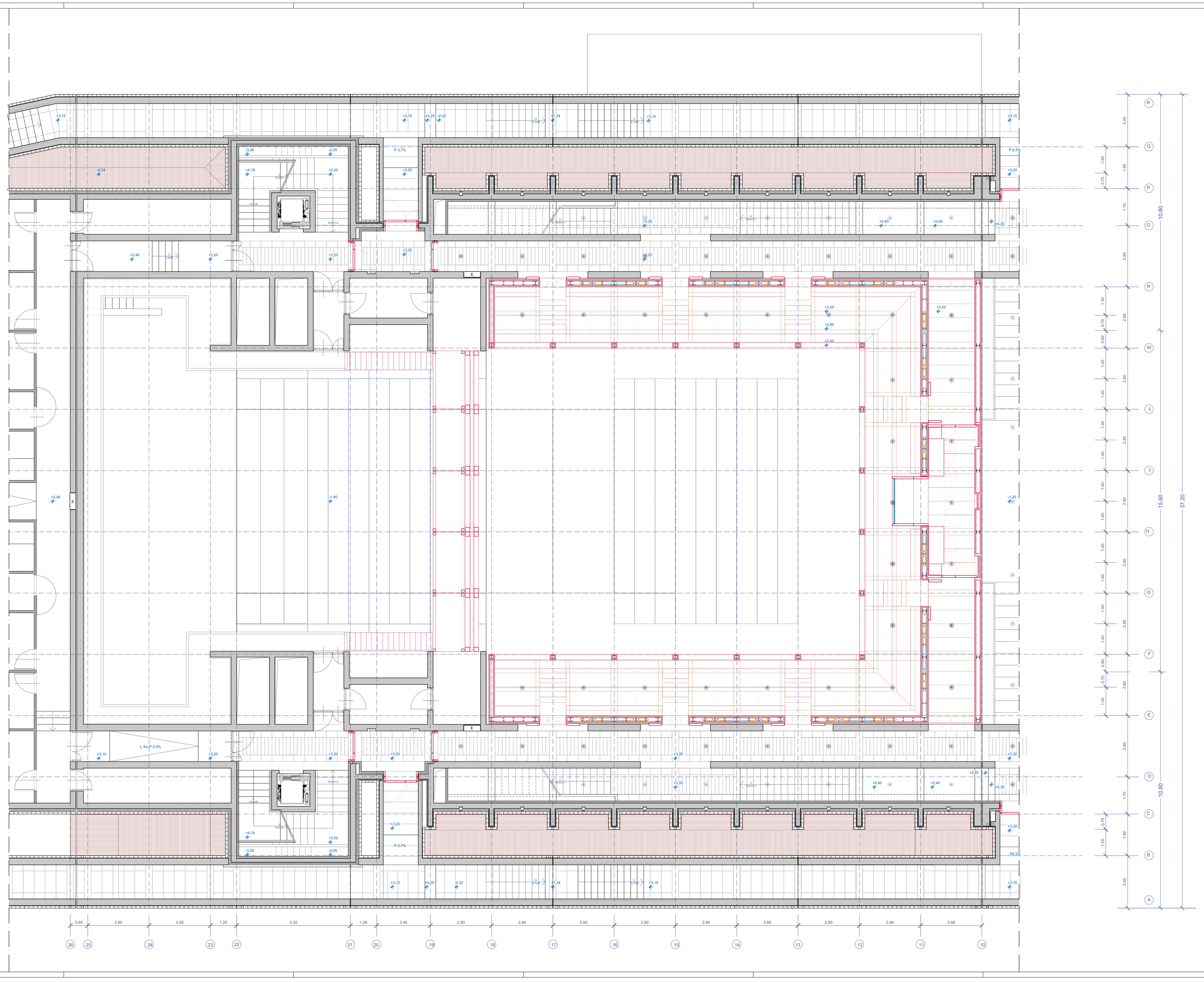

GDAŃSKI
TEATR
SZEKSPIROWSKI

BUDOWA SIEDZIBY GDAŃSKIEGO TEATRU SZEKSPIROWSKIEGO W GDAŃSKU

COSTRUZIONE DELLA SEDE DEL TEATRO ELISABETTIANO DI DANZICA A DANZICA

Projekt: Prof. Jerzy Limon
Długi Targ 11/12, 80-828 GDAŃSK POLAND

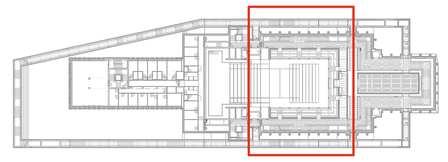

R.G. / ELT.	TYTUŁ OPRACOWANIA / TITOLO LAVORATO		TYTUŁ ORYGINAŁU / TITOLO ORIGINALE		SKALA / SCALA
	PROJEKT WYKONAWCZY		PROGETTO ESECUTIVO		1:50
A 5	2 3 1		DZIAŁ / REPARTO / DEPARTMENT:	TECHNOLOGIA SCENY / SCENOTECNICA	

TIRING HOUSE

RZUT +3,20

TIRING HOUSE

PIANTA +3,20

GENERALNY PROJEKTANT / PROGETTISTA
Prof. Arch. Renato Rizzi

NUMER / NUMERO	EMISJA / EMISSIONE	DATA	WYKONANE / REDATTO	WERYFIKACJA / VERIFICATO	ZATWIERDZENIE / APPROVATO
1	PROJEKT WYKONAWCZY / PROGETTO ESECUTIVO	Rzim,2010			
2	PROJEKT WYCENY / PROGETTO ABBOZZATO	Gdań,2010			